

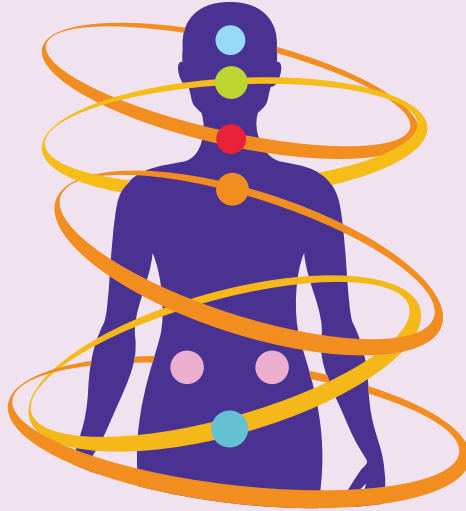

SODENN
SOCIEDAD DOMINICANA DE
ENDOCRINOLOGÍA Y NUTRICIÓN
Fundada en el 1974



XXI CONGRESO NACIONAL ENDOCRINOLOGÍA Y NUTRICIÓN

Avances en el diagnóstico y manejo de
patologías endocrinológicas selectas.

Dedicado a la Profesora
Dra. Corina De Jesús de Ramírez

22-24 ABRIL 2021

DIRECTIVA 2019 - 2021



Sociedadendocrinord



Sociedad Endocrinología RD



**Dedicado a la Profesora
Dra. Corina De Jesús de Ramírez**

JUEVES 22 DE ABRIL

- 6:00 - 6:30 PM** Bienvenida al congreso
Dra. Alicia Troncoso y Dr. Yulino Castillo
- In Memoriam a fallecidos por COVID-19: Dr. Ramón Celado
- Dedicatoria del congreso a la Dra. Corina de Jesús
Dra. Alicia Troncoso, R.D., Dra. Janet Vélez, R.D. y Dra. Ruth Báez.
- 6:30 - 7:15 PM** Conferencia magistral inaugural:
Evaluación diagnóstica y manejo de la NAFLD
Kenneth Cusi, M.D., USA.
- 7:15 PM** **Simpósio: Avances en el diagnóstico y manejo de las dislipidemias**
Moderadores: Dra. Janet Vélez y Dr. Cristian De Los Santos.
- 7:15 - 7:45 PM** Evaluación diagnóstica y manejo de la hipertrigliceridemia
Dra. Ivette Cruz Bautista, México.
- 7:45 - 8:15 PM** Evaluación diagnóstica y manejo de la hipercolesterolemia
Carlos Aguilar-Salinas, M.D., PHD. México.
- 8:15 - 8:45 PM** Comprensión del riesgo cardiovascular ateroescleroso en DM2 sin ECA.
¿Por qué primero estatinas?
Dr. Enrique Morales Villegas, México.
- 8:55 - 9:00 PM** Preguntas y comentarios.

VIERNES 23 DE ABRIL

- 2:00 PM** **Simpósio: Tópicos selectos en diabetes: diabetes gestacional y enfermedad renal diabética.**
Moderadores: Dra. Elizabeth Matos y Dra. Ruth Báez.
- 2:00 - 2:30 PM** Diagnóstico y manejo de la diabetes gestacional: Estado del arte
Dra. Alicia Troncoso, R.D.
- 2:30 - 3:00 PM** Diagnóstico y manejo de la nefropatía diabética
Dra. Paloma Almeda, México.
- 3:00 - 3:30 PM** SGLT-2i en el manejo de la enfermedad renal diabética
Dr. Yulino Castillo, R.D.
- 3:30 - 3:50 PM** Preguntas y comentarios.

- 3:50 PM** **Simposio: Perlas en diabetes mellitus.**
Moderadores: Dra. Hilda Escaño y Dr. Adalberto González.
- 3:50 - 4:20 PM** Un concepto unificador sobre el deterioro de las células beta y las complicaciones diabéticas
Dra. Ana Lía Cagide, Argentina.
- 4:20 - 4:50 PM** 15 años de experiencia clínica con los inhibidores de la DPP-4
Dr. Yulino Castillo, R.D.
- 4:50 - 5:20 PM** Causas de falla terapéutica y cómo llegar a metas en pacientes adultos mayores diabéticos.
Dr. Fernando Coto Yglesias, Costa Rica.
- 5:20 - 5:40 PM** Preguntas y comentarios
- 5:40 PM** **Simposio: Avances en el diagnóstico y manejo de patologías hipofisarias y el endocrinólogo ante la pandemia de la COVID-19.**
Moderadores: Dra. Clarissa Grunning y Dra. Leticia Mateo.
- 5:40 - 6:20 PM** Prolactinomas: Resistencia a los agonistas de la dopamina e indicaciones de cirugía.
Dra. Sherezade Hasbún, R.D.
- 6:20 - 6:50 PM** Evaluación diagnóstica del incidentaloma hipofisario
Dra. Jenny Disla, R.D.
- 6:50 - 7:20 PM** Envolvimiento endocrino en la COVID-19
Dra. Rossy Belliard, R.D.
- 7:20 - 7:40 PM** Preguntas y comentarios

SÁBADO 24 DE ABRIL

- 8:30 AM** **Simposio: Avances en patología de tiroides y paratiroides**
Moderadores: Dra. Inoelva Espinal y Dr. Alberto Robledo.
- 8:30 - 9:00 AM** Evaluación de los nódulos de la tiroides
Dr. Raúl Rivera, México.
- 9:00 - 9:30 AM** Diagnóstico y manejo de las tiroiditis subagudas
Dra. Juana Jiménez, R.D.
- 9:30 - 10:00 AM** Diagnóstico y manejo del hiperparatiroidismo primario.
Dr. Chi Hao Chen Ku, Costa Rica.
- Moderadora: María De Los Ángeles Peralta, R.D.
- 10:00 - 10:30 AM** Agonistas GPL-1 de larga duración: Inicio Integral con Terapia Inyectable
Dr. Antonio Saleme, Argentina.
- 10:30 - 10:50 AM** Preguntas y comentarios
- 10:50 - 11:00 AM** Receso virtual

- 11:00 AM** **Simposio: Menopausia y osteoporosis.**
Moderadoras: Dra. Ana Josefina Hernando y Dra. Rossy Loghmani.
- 11:00 - 11:30 AM** Manejo integral de la menopausia.
Dra. María Leticia Mateo R.
- 11:30 - 12:00 PM** Terapia secuencial en osteoporosis postmenopáusia
Dr. Carlos Alvayero, El Salvador.
- 12:00 - 12:30 PM** Osteoporosis inducida por glucocorticoides.
Dr. Casimiro Velazco, R.D. .
- 12:30 -12:45 PM** Preguntas y comentarios
- 12:45 -1:15 PM** Almuerzo
- 1:15 PM** Ronda de 3 conferencias:
Moderadores: Dr. Rafael Fernández Lazala y Dra. Luz Castro.
- 1:15 -2:00 PM** Los ISGLT2 en la insuficiencia cardiaca.
Juan José Badimón, PhD.,USA.
- 2:00 -2:45 PM** Trazando nuevos horizontes en el manejo de la diabetes tipo 2
Dr. Yulino Castillo, R.D.
- 2:45 - 3:15 PM** Avances de la tecnología en diabetes.
Rodolfo Galindo, M.D., PhD.USA.
- 3:15 - 3:25 PM** Receso virtual
- 3:25 PM** **Simposio: Pinceladas en patología ovárica y adrenal**
Moderadores: Dra. Sherezade Hasbún y Dra. Laura Hernández.
- 3:25 - 3:55 PM** Indicaciones para el uso de la metformina en el síndrome de ovarios poliquísticos.
Dra. Roopa Mehta, México.
- 3:55 - 4:25 PM** Evaluación diagnóstica y manejo del incidentaloma adrenal
Dr. José E. Lantigua Artiles, R.D.
- 4:25 - 4:45 PM** Preguntas y comentarios
- 4:45 - 5:20 PM** Conferencia magistral de clausura: Manejo integral de la diabetes mellitus tipo 2.
Guillermo Umpiérrez, M.D. USA.
- 5:20 PM** Clausura del congreso
Dra. Alicia Troncoso, R.D.
- 5:30 PM** Asamblea Eleccionaria Directiva 2021-2023.
-